

Verifica Facilitata di Sostenibilità Ambientale

Scheda contenente le informazioni necessarie per la valutazione degli eventuali impatti significativi sull'ambiente
(art. 6, co. 3, D.lgs. 152/2006-art. 4 LR 11/2004 come modificato dall'art. 2 LR 29 del 25 luglio 2019)

Quadro 1: Riferimenti identificativi

A. Informazioni su autorità procedente o sul proponente

Comune/Ditta:	<u>COMUNE DI ORMELLE</u>
Via/Piazza	<u>Piazza Vittoria, 20</u>
C.A.P.	<u>31024</u>
Comune/Prov.	<u>ORMELLE (Treviso)</u>
E-mail PEC:	<u>amministrativo@pec.comune.ormelle.tv.it</u>
E-mail:	

B. Contatti

<input checked="" type="checkbox"/>	Iniziativa pubblica	Responsabile del procedimento:	<u>Dott. Urb. Alberto Foltran</u>
		E-mail:	<u>alberto.foltran@comune.ormelle.tv.it</u>
		Tel./Cell:	<u>0422/745210 int.3</u>
<input type="checkbox"/>	iniziativa privata	Legale rappresentante:	_____
		Sede legale:	_____
		P.IVA/ CF.	_____
		Tecnico incaricato:	_____
		E-mail PEC:	_____
		E-mail:	_____
		Tel./Cell:	_____

C. Oggetto

**Variante n. 3 al Piano degli Interventi ai sensi dell'art. 18 della LR 23 aprile 2004, n. 11
REALIZZAZIONE DI PERCORSI CICLOPEDONALI DI COLLEGAMENTO IN LOCALITA' RONCADELLE**

D. Provvedimenti

<input checked="" type="checkbox"/>	<u>Delibera di adozione n.....del.....</u>
<input type="checkbox"/>	Verbale della Conferenza di Servizi o dichiarazione del Responsabile del Procedimento con la quale si evidenzia che sussiste un momento decisivo, anche della Conferenza di servizi, all'interno del quale il piano è stato assunto nelle sue scelte urbanistiche dall'amministrazione comunale. Protocollo n.....del.....
<input type="checkbox"/>	Altro:

Quadro 2: Caratteristiche del piano

E. Tipologia

<input type="checkbox"/>	Varianti al PAT o al PI conseguenti a modifiche o a correzioni della normativa, non sostanziali e di modesta entità;
<input type="checkbox"/>	Varianti al PAT o al PI conseguenti alla correzione cartografica dei perimetri degli ambiti dei PUA, nel limite del dieci per cento della superficie;
<input type="checkbox"/>	Varianti al PAT o al PI conseguenti alla procedura di sportello unico per le attività produttive di cui alla legge regionale 31 dicembre 2012, n. 55 "Procedure urbanistiche semplificate di sportello unico per le attività produttive e disposizioni in materia urbanistica, di edilizia residenziale pubblica, di mobilità, di noleggio con conducente e di commercio itinerante";

<input type="checkbox"/>	Varianti al PAT o al PI riguardanti la modificazione d'uso di singoli edifici esistenti;
<input type="checkbox"/>	Varianti al PAT o al PI previste dall'articolo 7 Varianti verdi per la riclassificazione di aree edificabili della legge regionale 16 marzo 2015, n. 4 Modifiche di leggi regionali e disposizioni in materia di governo del territorio e di aree naturali protette regionali;
<input checked="" type="checkbox"/>	Varianti al PAT o al PI conseguenti all'approvazione di opere pubbliche e di impianti di interesse pubblico, nonché al recupero funzionale di ambiti o complessi immobiliari dismessi dal Ministero della Difesa
<input type="checkbox"/>	PUA e relative varianti che abbiano una prevalente destinazione residenziale, la cui superficie di intervento non superi i tre ettari e che non interessino un'area tra quelle indicate all'articolo 6, comma 2, lettera b), del decreto legislativo n. 152 del 2006;
<input type="checkbox"/>	PUA e relative varianti conseguenti ad accordi di programma di cui all'art. 7, della LR 11/2004 ss.mm.ii., già oggetto di VAS.

F. Descrizione della trasformazione

1. Ubicazione:	
Comune: ORMELLE	località: Roncadelle
via: rotatoria di Roncadelle SP 34	

<p>2. Parametri dimensionali indicativi: Numero edifici: Superficie complessiva mq:..... Superficie coperta mq: Volume complessivo m3:.....Altezze di progetto indicative m:..... Carico antropico stimato (Numero abitanti/ fruitori/ lavoratori):</p> <p>3. Destinazione urbanistica: Z.T.O. Attuale: varie Z.T.O. di variante: "Pista ciclabile"</p>

<p>4. Descrizione:</p> <p>La presente Variante n 3 al Piano degli Interventi è redatta nell'ambito del procedimento per la realizzazione di percorsi ciclopedonali di collegamento in località Roncadelle. Per tale ambito la presente Variante costituisce pertanto vincolo finalizzato all'esproprio ai sensi comma 1 dell'art. 9 della DPR 8 giugno 2001, n. 327.</p>



Figura 1 Localizzazione de tracciato della pista ciclabile

L'opera in esame si colloca in gran parte nel centro dell'abitato di Roncadelle, a margine di strade provinciali, e consiste nella realizzazione di un sistema di piste ciclabili funzionali a collegare tra loro alcuni tratti già esistenti nel

comune stesso e nei comuni limitrofi.

L'intervento, a partire dalla rotatoria di Roncadelle prosegue lungo la SP 34 per circa 800 metri a nord, collegandosi con il tratto esistente verso il centro capoluogo di Ormelle, e a sud-est per circa 1.400 metri, attraverso un attraversamento pedonale, alla casa di riposo Luigi e Augusta. In corrispondenza della rotatoria prosegue verso nord-ovest lungo la SP 33 fino a Via Dante per poco meno di 400 metri. Il tracciato di progetto intercetta inoltre l'antica Via Postioma 120 m a sud di Piazza dei caduti.

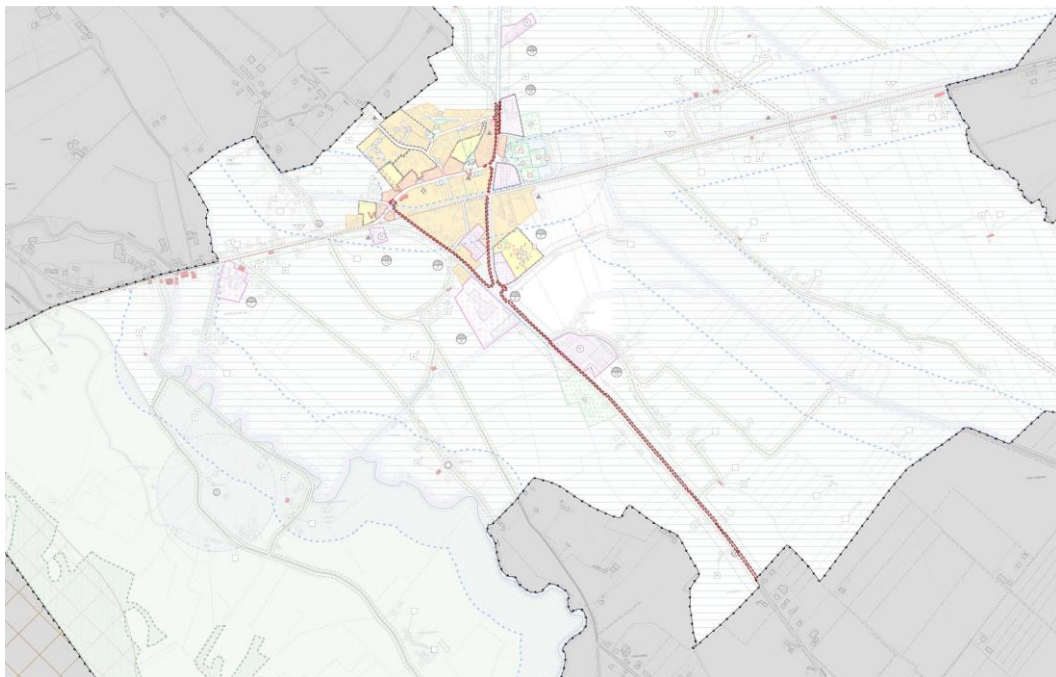
La realizzazione della ciclabile è finalizzata al miglioramento della sicurezza della strada a vantaggio dell'utenza debole ed a favorire lo sviluppo della mobilità lenta attraverso il collegamento con le piste e gli itinerari ciclabili già disponibili che conducono ai paesi limitrofi.

A questo proposito si evidenzia che nel triennio 2016-2017-2018 il Centro di Monitoraggio Provinciale ha rilevato lungo il tratto sopracitato almeno 6 sinistri stradali per un totale di 6 persone ferite e 1 persona deceduta (un pedone). Gli interventi in progetto cercano di dare riscontro ad alcuni di questi episodi mettendo in sicurezza intersezioni a raso potenzialmente pericolose e ammodernando l'infrastruttura viaria a garanzia della sicurezza di pedoni e ciclisti.

In questo modo è possibile ottenere un itinerario ciclabile di ampio raggio ricco di spunti di valenza storico/architettonica, artistica religiosa e ambientale (paesaggi del Piave).

Elaborati di Variante

Gli elaborati costitutivi della presente variante sono:

- Relazione Tecnica;
- Elaborati cartografici di Variante in scala 1:5000 e 1:2000;
- Verifica Facilitata di Sostenibilità Ambientale;
- Dichiarazione VInCA.
- Valutazione di Compatibilità idraulica.

Quadro 3: Dichiarazione di coerenza con la pianificazione sovraordinata e di settore

LA TRASFORMAZIONE È:	COERENTE	NON COERENTE	ATTINETE	NON ATTINENTE
<i>Piano territoriale regionale di coordinamento</i>	<input type="checkbox"/>	<input type="checkbox"/>	<input type="checkbox"/>	X
<i>Piani paesaggistici regionali d'ambito</i>	<input type="checkbox"/>	<input type="checkbox"/>	<input type="checkbox"/>	X
<i>Piani d'area</i>	<input type="checkbox"/>	<input type="checkbox"/>	<input type="checkbox"/>	X
<i>Piano ambientale dei parchi regionali/nazionali</i>	<input type="checkbox"/>	<input type="checkbox"/>	<input type="checkbox"/>	X
<i>Piano territoriale di coordinamento provinciale</i>	X	<input type="checkbox"/>	X	<input type="checkbox"/>
<i>Piano di utilizzazione della risorsa termale</i>	<input type="checkbox"/>	<input type="checkbox"/>	<input type="checkbox"/>	X
<i>Piano regionale dei trasporti</i>	X	<input type="checkbox"/>	X	<input type="checkbox"/>
<i>Piano regionale neve</i>	<input type="checkbox"/>	<input type="checkbox"/>	<input type="checkbox"/>	X
<i>Piano energetico regionale - fonti rinnovabili</i>	<input type="checkbox"/>	<input type="checkbox"/>	<input type="checkbox"/>	X
<i>Piano dell'illuminazione e per il contenimento dell'inquinamento luminoso</i>	<input type="checkbox"/>	<input type="checkbox"/>	<input type="checkbox"/>	X
<i>Piano regionale di tutela e risanamento dell'atmosfera</i>	<input type="checkbox"/>	<input type="checkbox"/>	<input type="checkbox"/>	X
<i>Piano di tutela delle acque</i>	<input type="checkbox"/>	<input type="checkbox"/>	<input type="checkbox"/>	X
<i>Piano gestione delle acque</i>	<input type="checkbox"/>	<input type="checkbox"/>	<input type="checkbox"/>	X
<i>Piani di assetto idrogeologico</i>	<input type="checkbox"/>	<input type="checkbox"/>	<input type="checkbox"/>	X
<i>Piano di gestione del rischio di alluvioni</i>	<input type="checkbox"/>	<input type="checkbox"/>	<input type="checkbox"/>	X
<i>Piano regionale di gestione dei rifiuti urbani e speciali</i>	<input type="checkbox"/>	<input type="checkbox"/>	<input type="checkbox"/>	X
<i>Piano regionale attività di cava</i>	<input type="checkbox"/>	<input type="checkbox"/>	<input type="checkbox"/>	X

Piano faunistico venatorio	<input type="checkbox"/>	<input type="checkbox"/>	<input type="checkbox"/>	X
Piano di emergenza provinciale	<input type="checkbox"/>	<input type="checkbox"/>	<input type="checkbox"/>	X
Piano di assetto del territorio comunale	X	<input type="checkbox"/>	X	<input type="checkbox"/>
Piano di zonizzazione acustica comunale	<input type="checkbox"/>	<input type="checkbox"/>	<input type="checkbox"/>	X
Piano degli interventi	<input type="checkbox"/>	<input type="checkbox"/>	<input type="checkbox"/>	<input type="checkbox"/>
Piano di emergenza comunale	<input type="checkbox"/>	<input type="checkbox"/>	<input type="checkbox"/>	<input type="checkbox"/>
Altri:.....	<input type="checkbox"/>	<input type="checkbox"/>	<input type="checkbox"/>	<input type="checkbox"/>
<input type="checkbox"/>	Eventuali specifiche in caso di non coerenza e di non attinenza:			

Quadro 4: Dichiarazione sui vincoli	
La trasformazione è interessata da vincoli (se presenti indicare le modalità operative):	
<input type="checkbox"/>	→ No
X	→ Si, dai seguenti..... La variante interessa aree in prossimità del centro abitato di Roncadelle sottoposte a Vincolo paesaggistico - aree vincolate ai sensi dell'art 142 del D.Lgs. n.42/2004 originato dallo scolo Bidoggia. Pertanto l'intervento dovrà ottenere autorizzazione paesaggistica.

Quadro 5: Potenziali effetti presenti, futuri, permanenti e temporanei sull'ambiente			
TEMI AMBIENTALI	POTENZIALI EFFETTI		
	NO	NON SIGNIFICATIVI	MITIGABILI (specificare modalità)
ARIA	X	<input type="checkbox"/>	<input type="checkbox"/>
AGENTI FISICI Radiazioni non ionizzanti	X	<input type="checkbox"/>	<input type="checkbox"/>
AGENTI FISICI Radiazioni ionizzanti (Radon)	X	<input type="checkbox"/>	<input type="checkbox"/>
AGENTI FISICI Rumore	X	<input type="checkbox"/>	<input type="checkbox"/>
AGENTI FISICI Inquinamento luminoso	X	<input type="checkbox"/>	<input type="checkbox"/>
ACQUE SUPERFICIALI	<input type="checkbox"/>	<input type="checkbox"/>	<input type="checkbox"/>
ACQUE SOTTERRANEE	<input type="checkbox"/>	<input type="checkbox"/>	<input type="checkbox"/>
ACQUE Sicurezza idraulica	<input type="checkbox"/>	X	<input type="checkbox"/>
SUOLO E SOTTOSUOLO Sicurezza geologica	<input type="checkbox"/>	X	<input type="checkbox"/>
BIODIVERSITÀ, FLORA E FAUNA	X	<input type="checkbox"/>	<input type="checkbox"/>
PATRIMONIO CULTURALE, STORICO, ARTISTICO, ARCHITETTONICO E ARCHEOLOGICO CON PARTICOLARE RIFERIMENTO ALL'ART.136 DEL DLGS 42/2004	X	<input type="checkbox"/>	<input type="checkbox"/>
PAESAGGIO	X	X	<input type="checkbox"/>
SALUTE UMANA	X	<input type="checkbox"/>	<input type="checkbox"/>
RIFIUTI	X	<input type="checkbox"/>	<input type="checkbox"/>
TRAFFICO E INFRASTRUTTURE	X	<input type="checkbox"/>	<input type="checkbox"/>
ALTRO	<input type="checkbox"/>	<input type="checkbox"/>	<input type="checkbox"/>

G. Attestazione motivata

Nel complesso la trasformazione proposta non determina effetti presenti, futuri, permanenti e temporanei significativi sull'ambiente sul patrimonio culturale e sul sistema sociale ed economico ed è:

<input checked="" type="checkbox"/>	<p>→sostenibile in quanto:</p> <p>La variante al Piano degli interventi relativamente redatta nell'ambito del procedimento per la realizzazione di percorsi ciclopedonali di collegamento in località Roncadelle al fine dell'apposizione del vincolo finalizzato all'esproprio ai sensi comma 1 dell'art. 9 della DPR 8 giugno 2001, n. 327, a conclusione della presente verifica non risulta presentare effetti significativi sulle componenti ambientali considerate.</p>
<input type="checkbox"/>	<p>→sostenibile con l'adozione delle seguenti misure di mitigazione:</p>

San Donà di Piave, 07/05/2020

ORDINE DEGLI ARCHITETTI
PIANIFICATORI PAESAGGISTI E CONSERVATORI
DELLA PROVINCIA DI VENEZIA

SEZIONE **A**
PIANIFICATORE



FRANCESCO
FINOTTO
N° 3189



TIMBRO

Francesco Finotto

(Firma del dichiarante)

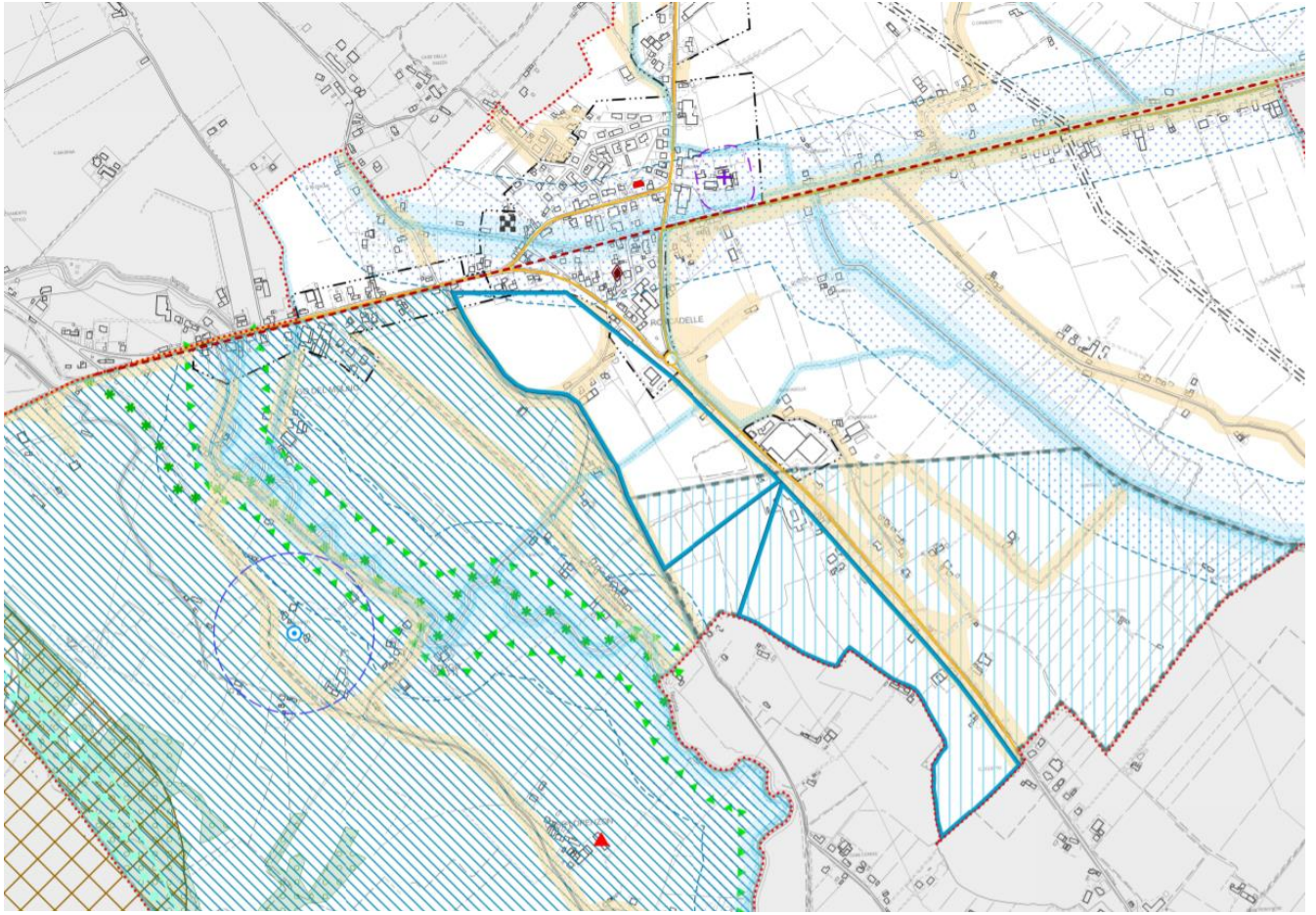
Quadro 6: Allegati	
<input checked="" type="checkbox"/>	Estratto - Tav. 1 - Carta dei Vincoli e della Pianificazione Territoriale e relativa legenda
<input checked="" type="checkbox"/>	Estratto - Tav. 2 - Carta delle Invarianti e relativa legenda
<input checked="" type="checkbox"/>	Estratto - Tav. 3 - Carta delle Fragilità e relativa legenda
<input checked="" type="checkbox"/>	Estratto - Tav. 4 - Carta delle Trasformabilità e relativa legenda
<input type="checkbox"/>	Tavola riportante Planivolumetrico quotato, qualora necessaria ai fini valutativi
<input checked="" type="checkbox"/>	Fotocopia non autenticata di un documento d'identità del dichiarante
<input type="checkbox"/>	File vettoriali con l'area interessata dall'intervento qualora disponibili (con le modalità di cui alle F.A.Q. al seguente link http://www.regione.veneto.it/web/vas-via-vinca-nuvv/vas)
<input checked="" type="checkbox"/>	Dichiarazione di non necessità di valutazione di incidenza ambientale (VINCA) Di cui all'allegato E alla DGR n.1400 del 29.08.2017
<input type="checkbox"/>	Documentazione fotografica, qualora necessaria ai fini valutativi
<input type="checkbox"/>	Relazioni tecniche, qualora necessarie ai fini valutativi
<input type="checkbox"/>	Altro:



-  Aree vincolate ai sensi dell'art 142 del D.Lgs. n.42/2004
-  Linea dei 150 m dal limite dell'idrografia vincolata

Estratto - Tav. 1 - Carta dei Vincoli e della Pianificazione Territoriale e relativa legenda

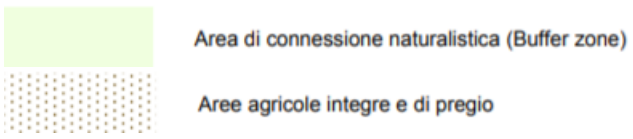
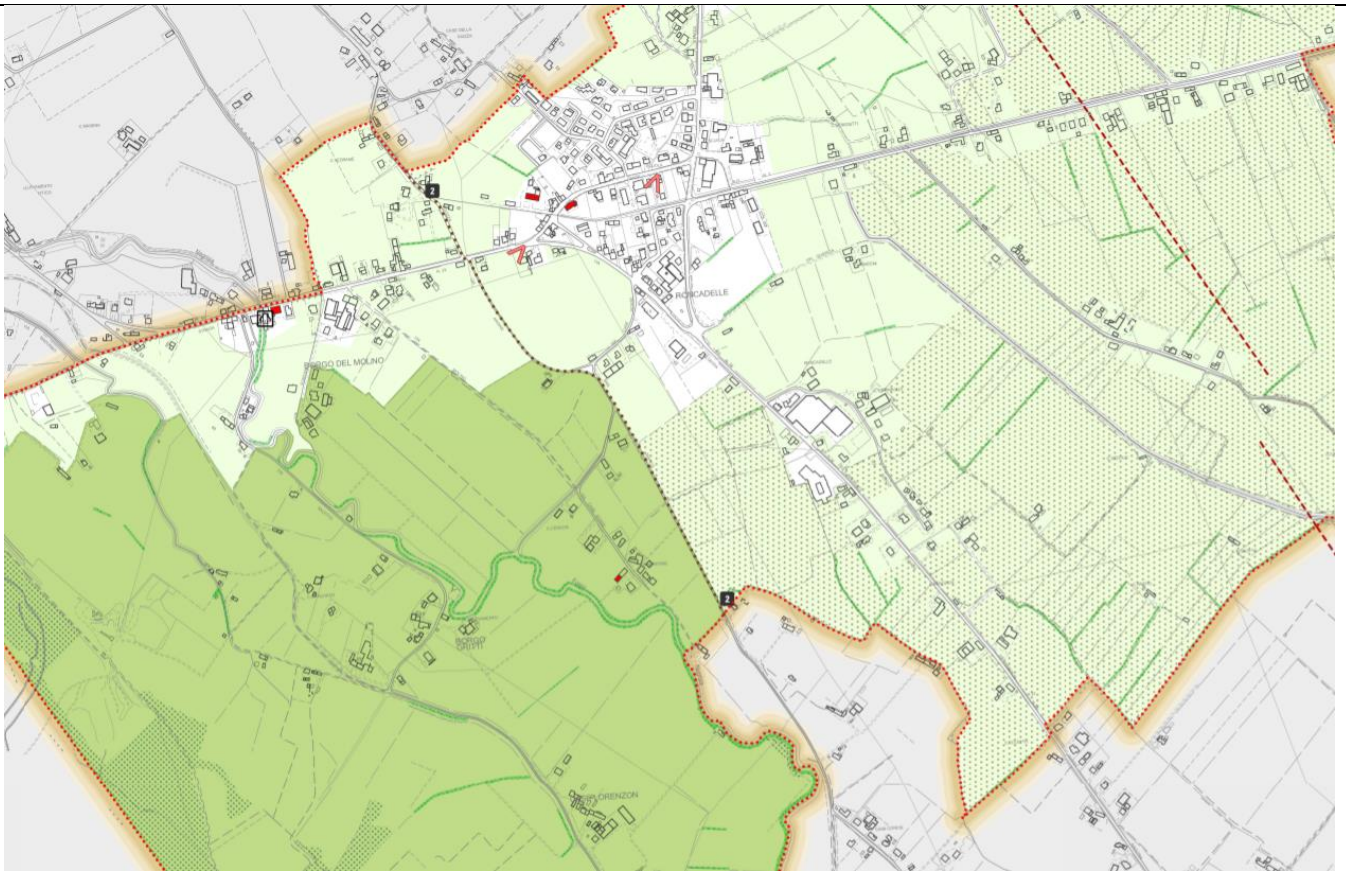



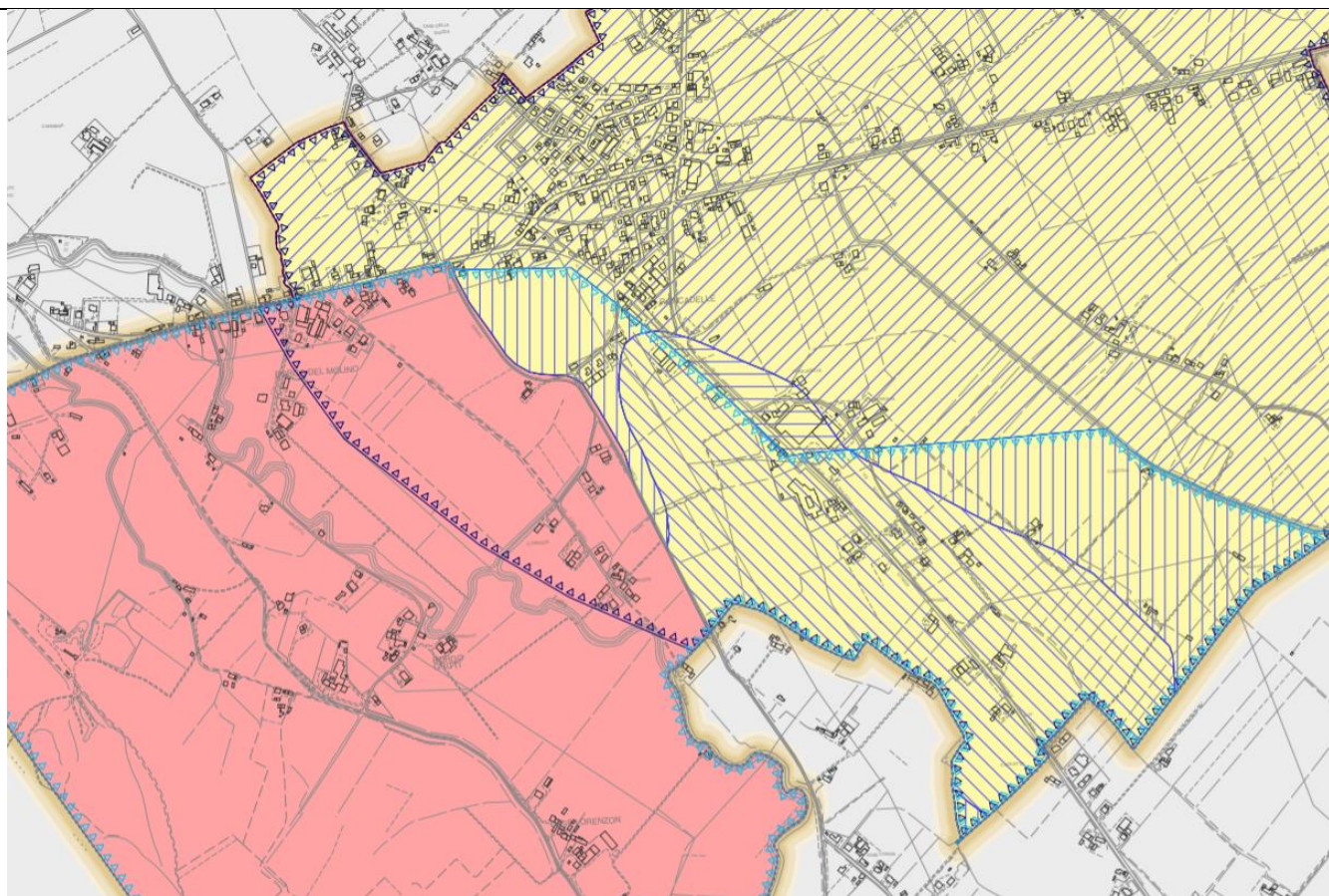

Estratto - Tav. 2 - Carta delle Invarianti e relativa legenda





COMPATIBILITA' GEOLOGICA

-  Area idonea a condizione
-  Area non idonea

IDONEITA' A CONDIZIONI SPECIFICHE

-  a) Aree interessate da terreni sabbioso-ghiaiosi con frequenti livelli torbosi
-  b) Aree interessate da terreni a granulometria minuta (limoso - argillosi)
-  c1) Aree interessate da terreni sabbioso-ghiaiosi soggetti ad esondazioni periodiche
-  c2) Aree interessate da terreni a granulometria minuta (limoso - argillosi) soggetti ad esondazioni periodiche

AREE A DISSESTO IDROGEOLOGICO

-  Area esondabile o a ristagno idrico
-  Area di risorgiva

Estratto - Tav. 3 - Carta delle Fragilità e relativa legenda

Quadro 7: Comunicazione e dichiarazione**Comunicazione sull'avvio del procedimento**

La trasmissione della presente ha valenza di avvio del procedimento ai sensi dell'art 7 e seguenti della legge 241/1990 ss.mm.ii., a tal fine si rende noto che:

a	L'Amministrazione competente è l'Unità Organizzativa Commissioni VAS Vinca della Regione del Veneto con sede in Palazzo Linetti Calle Priuli, 99 Cannaregio 30121 Venezia (Ve)
b	L'Oggetto del procedimento promosso corrisponde al contenuto del "quadro 1 c"
c	L'Ufficio competente l'Unità Organizzativa Commissioni VAS Vinca della Regione del Veneto ed il responsabile del procedimento è il suo Direttore
c-bis	entro 45 giorni dal ricevimento della presente il procedimento deve concludersi con un parere motivato dell'Autorità regionale Competente per la VAS (individuata dalla DGR 3262/2006 ss.mm.ii.)
c-ter	la data di presentazione è quella indicata nella ricevuta PEC
d	L'ufficio in cui si può prendere visione degli atti è la sede dell'amministrazione competente al precedente punto "a"

San Donà di Piave, 07/05/2020



TIMBRO

(Firma del dichiarante)

Quadro 8: Informativa**Informativa sulla non corretta e/o incompleta compilazione della scheda**

Dichiaro di essere consapevole che l'incompleta o imprecisa compilazione della presente implica l'impossibilità, per l'unità Organizzativa Commissioni VAS Vinca di valutare i contenuti e per l'autorità competente per la VAS di esprimere un parere motivato entro i 45 giorni previsti dalla L.R. 29/2019.

San Donà di Piave, 07/05/2020



TIMBRO

(Firma del dichiarante)

Informativa sul trattamento dei dati personali (ex art. 13, Regolamento 2016/679/UE - GDPR)

In base al Regolamento 2016/679/UE (General Data Protection Regulation GDPR) "ogni persona ha diritto alla protezione dei dati di carattere personale che la riguardano".

I trattamenti di dati personali sono improntati ai principi di correttezza, liceità e trasparenza, tutelando la Riservatezza dell'interessato e dei suoi diritti.

Il Titolare del trattamento è la Regione del Veneto - Giunta Regionale, con sede a Palazzo Balbi - Dorsoduro, 3901, 30123 Venezia.

Il Delegato al trattamento dei dati che La riguardano, ai sensi della DGR n. 596 del 08.05.2018 pubblicata sul BUR n. 44 del 11.05.2018, è il direttore pro tempore dell'Unità Organizzativa Commissioni VAS Vinca.

La struttura ha sede in Palazzo Linetti, P.T. Calle Priuli, 99, Cannaregio, 30121 Venezia, casella pec:

areaterritorio.supportoamministrativo@pec.regione.veneto.it

Il Responsabile della Protezione dei dati / Data Protection Officer ha sede a Palazzo Sceriman, Cannaregio, 168, 30121 Venezia. La casella mail, a cui potrà

rivolgersi per le questioni relative ai trattamenti di dati che La riguardano, è: dpo@regione.veneto.it

La finalità del trattamento cui sono destinati i dati personali è quella di consentire lo svolgimento dell'attività istruttoria a servizio della Commissione regionale per lo VAS e l'attività della commissione stessa. La base giuridica del trattamento (ai sensi degli articoli 6 e 9 del Regolamento 2016/679/UE) è l'adempimento di un obbligo legale al quale è soggetto il titolare del trattamento.

I dati raccolti potranno essere trattati inoltre a fini di archiviazione (protocollo e conservazione documentale) nonché, in forma aggregata, a fini statistici.

I dati, trattati da persone autorizzate, potranno essere comunicati ad altri uffici regionali o ad altre Pubbliche Amministrazioni per lo medesima finalità e diffusi nei casi previsti da leggi e regolamenti.

I dati personali sono trattati con modalità cartacee ed informatizzate.

Il periodo di conservazione, ai sensi dell'articolo 5, par. 1, lett. e) del Regolamento 2016/679/UE, è determinato in base ai seguenti criteri:

- per fini di archiviazione (protocollo e conservazione documentale), il tempo stabilito dalle regole interne proprie all'Amministrazione e da leggi e regolamenti in materia;
- per altre finalità, il tempo necessario a raggiungere le finalità in parola.

Le competono i diritti previsti dal Regolamento 2016/679/UE e, in particolare, potrà chiedere al Sottoscritto l'accesso ai dati personali che La riguardano, lo rettifica, l'integrazione o, ricorrendone gli estremi, la cancellazione o lo limitazione del trattamento, ovvero opporsi al loro trattamento.

Ha diritto di proporre reclamo, ai sensi dell'articolo 77 del Regolamento 2016/679/UE, al Garante per lo protezione dei dati personali con sede in Piazza di Monte Citorio n. 121, 00186 - ROMA, ovvero ad altra autorità europea di controllo competente.

1/ conferimento dei dati discende dalla necessità di consentire lo svolgimento dei compiti istituzionali connessi alla valutazione ambientale e di quelli ad esso connessi e conseguenti.

Il Delegato al trattamento
Direttore pro tempore U.O. Commissioni VAS Vinca

per presa visione

...../...../.....

TIMBRO

.....
(Firma del dichiarate)