Legenda

VESTIZIONE Progettuale

AREA_01
- A p0102011_AreeAttesa
- R p0102021_AreeRicovero

LINEA_03
- p0107012_CollegamentiViari
- p0107022_Ponti

VESTIZIONE Generale

- FABBRIC-su_ConfiniAmm_ORMELLE

viabilita_export (Provincia TV)
- SP34
- SP7

c0103032_isoipse (Portale Regione Veneto)
- 14,6 - 16,2
- 16,2 - 17,8
- 17,8 - 19,4

ComuniConfinanti_Ormelle.WSG3003
- Ormelle

ASTEVIA
- STRADA PROVINCIALE N. 34
- STRADA PROVINCIALE N. 7
- VI ACASTELLIR
- VIA BIDIOLE
- VIA C. TALIERCIO
- VIA LAVA
- VIA PINESI
- VIA STADIO
- VIA TALIERCIO
- VIA TRATTORI
- CIVICI

c01070240012_elementostradale
- SP 34 SINISTRA PIAVE (TV)
- SP 7 (TV)
- VIA DANTE

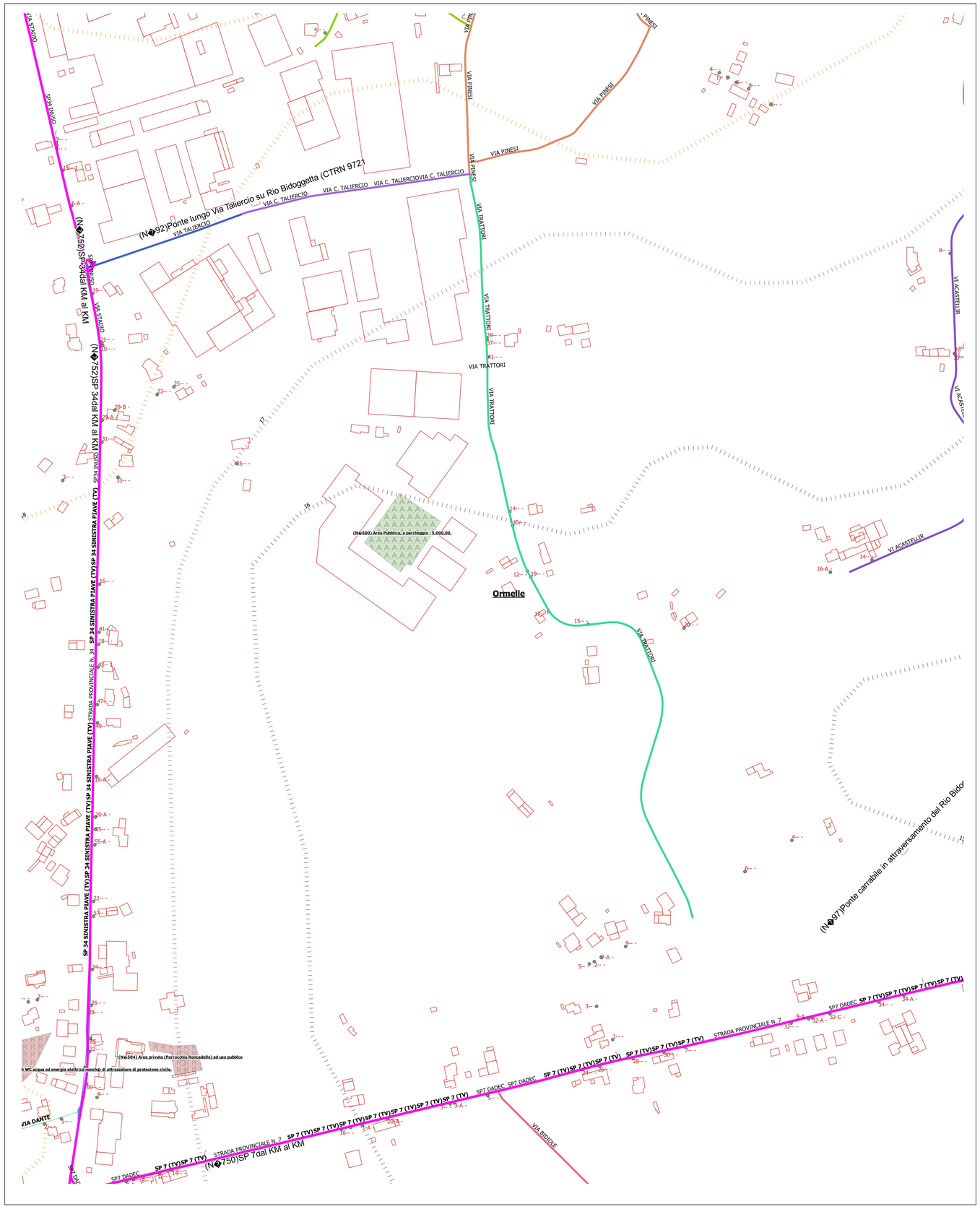

1:2000

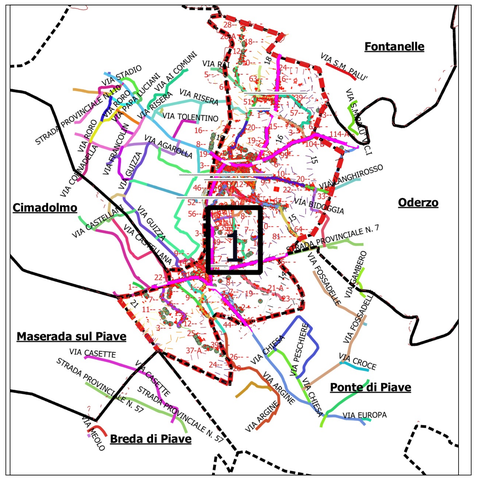

1:50000

PIANO DI PROTEZIONE CIVILE COMUNALE

Cronologia del Piano:

Data Evento	Descrizione Evento PPCC	Atto Amministrativo
2008-12-29	Approvazione con Atto_ CC (DGR 573/2003)	Del. CC N° 42
2010-04-08	Approvazione con Atto_ CC (DGR 573/2003)	Det. Dir. Provincia TV 1337/2010
2010-12-09	Approvazione con Atto_ CC (DGR 573/2003)	Del. CC N° 54
2011-07-21	Approvazione con Atto_ CC (DGR 573/2003)	Det. Dir. Provincia TV 77720/2011
2011-12-19	Approvazione con Atto_ CC (DGR 573/2003)	Del. CC N° 50

ELABORATO:

IdentificativoTavola	TitoloElaborato	Numero
EL02-MOD 01-05-3	Estratto Aree di Emergenza SchedeNro(500) pQU(3)	3

COMUNE DI ORMELLE

REGIONE VENETO

RES Ambiente srl

Responsabile progettuale	Responsabile dell'Amministrazione in materia di Protezione Civile
Ing. Achille Ghizzo	IL SINDACO